

12°30'0"W

12°00'0"W

11°30'0"W

11°00'0"W



INDEMARES



INDEMARES - Banco de Galicia Propuesta Red Natura 2000: LIC

43°30'0"N

43°30'0"N

43°00'0"N

43°00'0"N

42°30'0"N

42°30'0"N

42°00'0"N

42°00'0"N

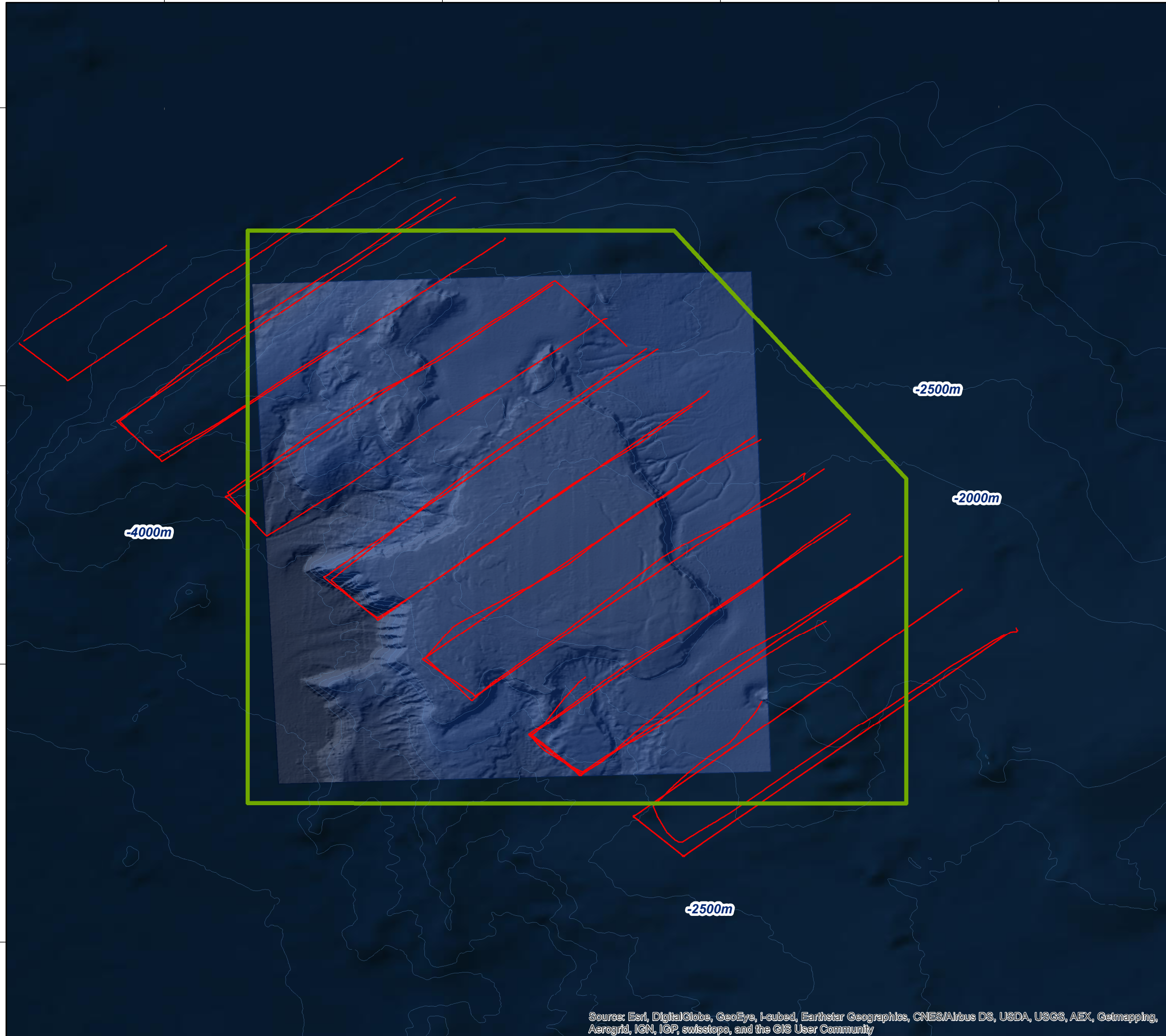

Leyenda

- Propuesta de LIC

Muestreos

- Transectos realizados durante las campañas de avistamiento de cetáceos

LIFE+ INDEMARES LIFE07/NAT/E/000732

- Propuesta de LIC: Información obtenida de CEMMA e IEO
- Muestreos: IEO y CEMMA.
- Base cartográfica terrestre: Línea de costa consensuada MAGRAMA.
- Base cartográfica marítima: Batimetría IEO.

Responsable del proyecto: Fundación Biodiversidad
 Coordinador: IEO
 Realizado: Diciembre 2014.
 Elaboración cartográfica: Equipo LIFE+ INDEMARES de la Fundación Biodiversidad

Sistema de coordenadas: ETRS_1989_UTM_Zone_29N
 Datum: GCS_ETRS_1989

1:750.000



Source: Esri, DigitalGlobe, GeoEye, i-cubed, Earthstar Geographics, CNES/Airbus DS, USDA, USGS, AEX, Getmapping, Aerogrid, IGN, IGP, swisstopo, and the GIS User Community

12°30'0"W

12°00'0"W

11°30'0"W

11°00'0"W