

7°30'0"W

7°0'0"W

6°30'0"W



INDEMARES



INDEMARES - Volcanes de fango del Golfo de Cádiz

Propuesta Red Natura 2000: LIC

36°30'0"N

36°30'0"N

36°0'0"N

36°0'0"N

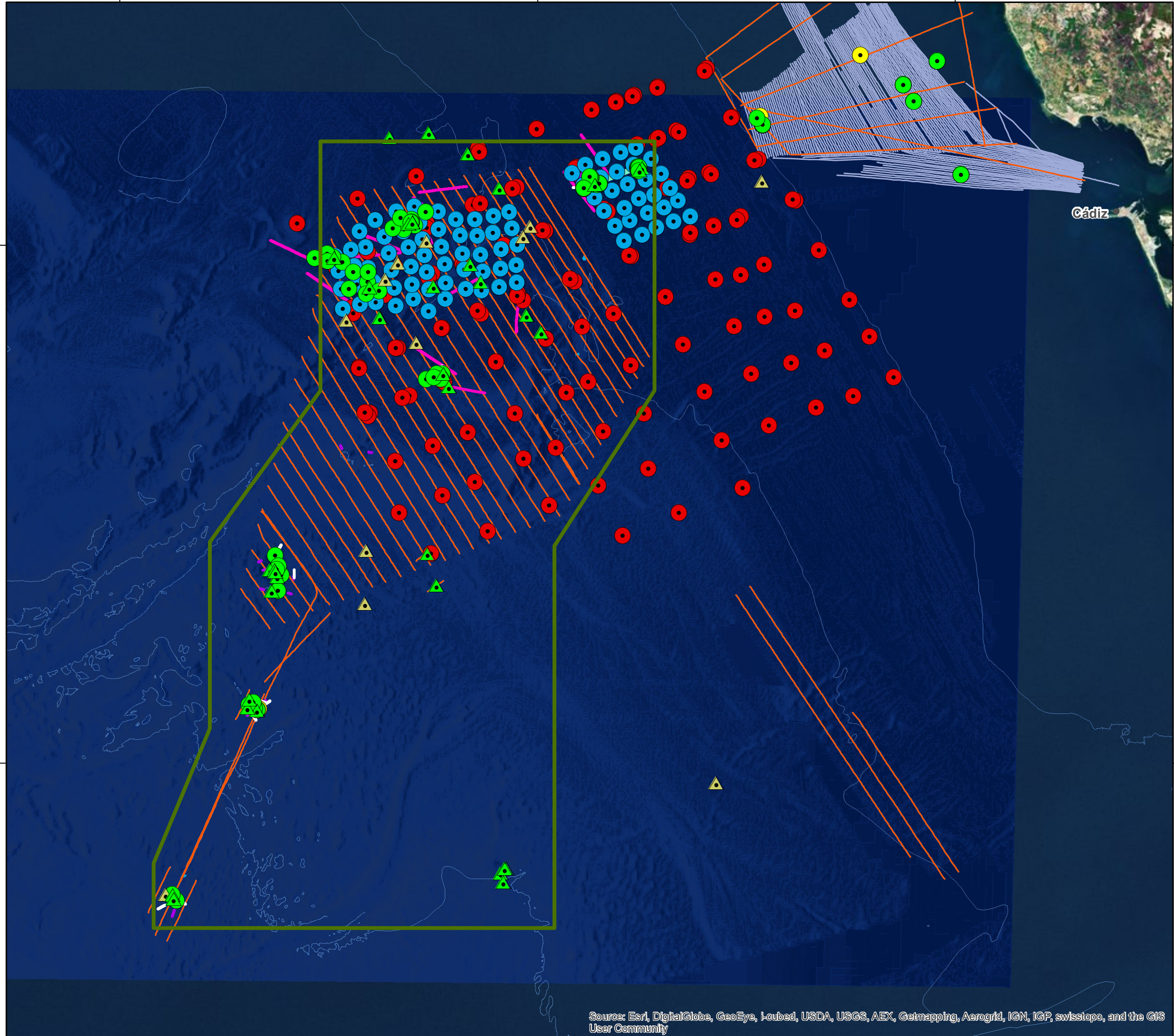

Leyenda

- Propuesta de LIC

Muestreos

- Box Corer
- Estación ASVP
- Draga de Fango
- Testigo de Gravedad
- Estaciones ADCP
- Draga Shipeck
- Estaciones CTD
- Transectos de Perfil de Ecosonda
- Transectos de BOU de VARA
- Transectos de Dragade Roca
- Transectos de Arrastre Demersal
- Transecto TOPAS
- Transecto ROV
- Trineo Foto-vídeo
- Transecto Multihaz

LIFE+ INDEMARES LIFE07/NAT/E/000732

- Propuesta de LIC: Información obtenida de IEO.
- Muestreos: IEO.
- Base cartográfica terrestre: Línea de costa consensuada MAGRAMA.
- Base cartográfica marítima: Batimetría IEO.

Responsable del proyecto: Fundación Biodiversidad
 Coordinador: IEO
 Realizado: Diciembre 2013.
 Elaboración cartográfica: Equipo LIFE+ INDEMARES de la Fundación Biodiversidad

Sistema de coordenadas: ETRS_1989_UTM_Zone_29N
 Datum: D_ETRS_1989

1:500.000



Source: Esri, DigitalGlobe, GeoEye, i-cubed, USDA, USGS, AEX, Getmapping, Aerogrid, IGN, IGP, swisstopo, and the GIS User Community

Source: Esri, DigitalGlobe, GeoEye, i-cubed, USDA, USGS, AEX, Getmapping, Aerogrid, IGN, IGP, swisstopo, and the GIS User Community