

3°30'0"E

4°0'0"E



INDEMARES



### INDEMARES - Canal de Menorca

### Propuesta Red Natura 2000: LIC

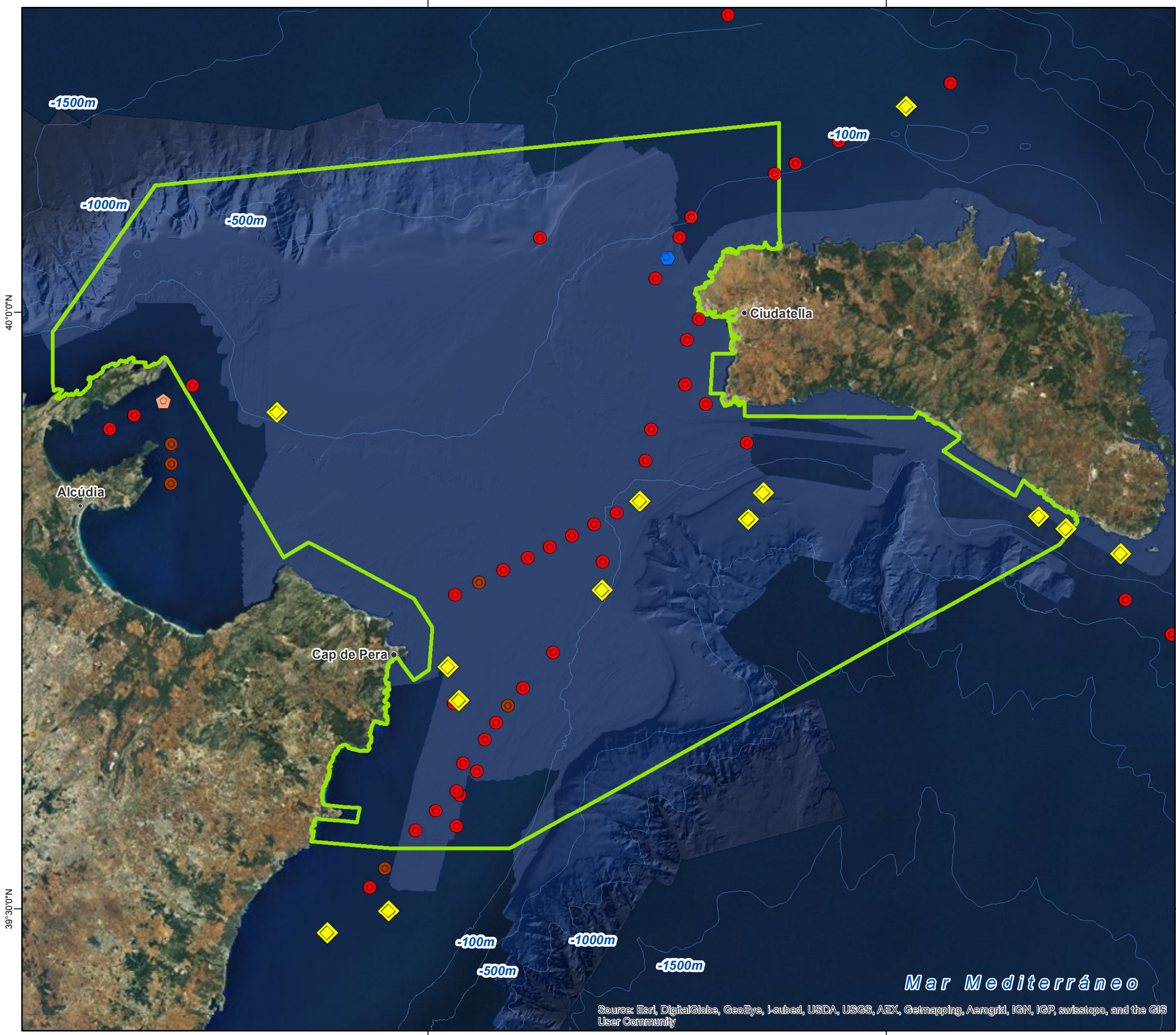

**Leyenda**

- Propuesta de LIC
- Avistamiento de aves**
  - Pardela cenicienta
  - Paíño europeo
  - Gaviota Audouín
  - Gaviota patiamarilla
  - Alcatraz atlántico
  - Cormorán grande
  - Pardela balear

**LIFE+ INDEMARES LIFE07/NAT/E/000732**

- Propuesta de LIC: IEO y CSIC.
- Especies: SEO-Birdlife.
- Base cartográfica terrestre: Línea de costa consensuada MAGRAMA.
- Base cartográfica marítima: Batimetría IEO.

Responsable del proyecto: Fundación Biodiversidad  
 Coordinador: CSIC  
 Realizado: Abril 2014.  
 Elaboración cartográfica: Equipo LIFE+ INDEMARES de la Fundación Biodiversidad

Sistema de coordenadas: ETRS 1989 UTM Zone 31N  
 Datum: D\_ETRS\_1989

1:400.000



3°30'0"E

4°0'0"E

39°30'0"N

39°30'0"N

Mar Mediterráneo

Source: Esri, DigitalGlobe, GeoEye, i-cubed, USDA, USGS, AEX, Getmapping, Aerogrid, IGN, IGP, swisstopo, and the GIS User Community

3°30'0"E

4°0'0"E



INDEMARES



### INDEMARES - Canal de Menorca

### Propuesta Red Natura 2000: LIC

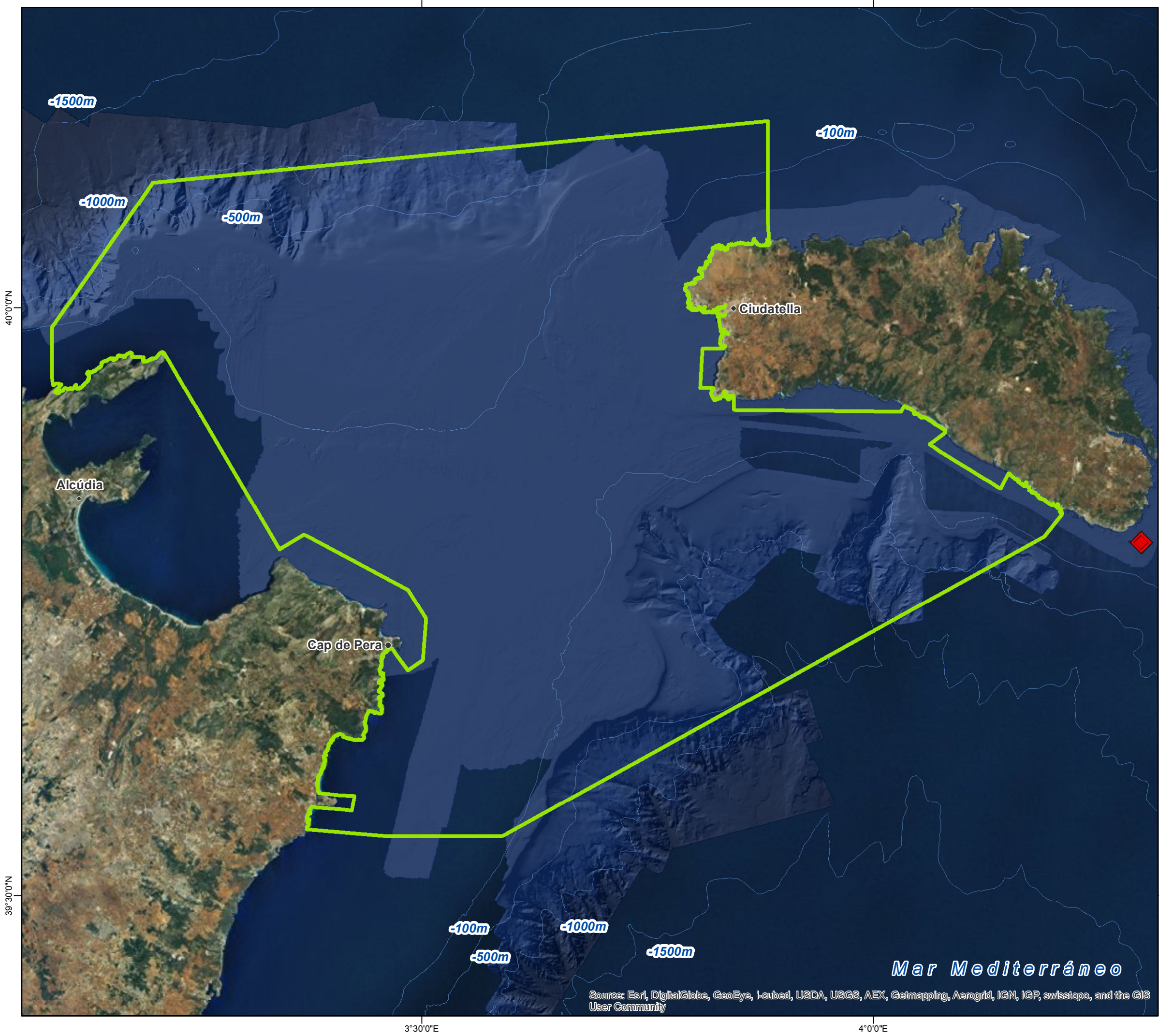

40°0'0"N

39°30'0"N

3°30'0"E

4°0'0"E

**Leyenda**

- Propuesta de LIC

**Marcaje de Aves**

- Gaviota de Audouin

**LIFE+ INDEMARES LIFE07/NAT/E/000732**

- Propuesta de LIC: IEO y CSIC.
- Especies: SEO-Birdlife.
- Base cartográfica terrestre: Línea de costa consensuada MAGRAMA.
- Base cartográfica marítima: Batimetría IEO.

Responsable del proyecto: Fundación Biodiversidad  
 Coordinador: CSIC  
 Realizado: Abril 2014.  
 Elaboración cartográfica: Equipo LIFE+ INDEMARES de la Fundación Biodiversidad

Sistema de coordenadas: ETRS 1989 UTM Zone 31N  
 Datum: D\_ETRS\_1989

0 5 10 km 1:400.000



Source: Esri, DigitalGlobe, GeoEye, i-cubed, USDA, USGS, AEX, Getmapping, Aerogrid, IGN, IGP, swisstopo, and the GIS User Community

3°30'0"E

4°0'0"E



# INDEMARES



## INDEMARES - Canal de Menorca

### Propuesta Red Natura 2000: LIC

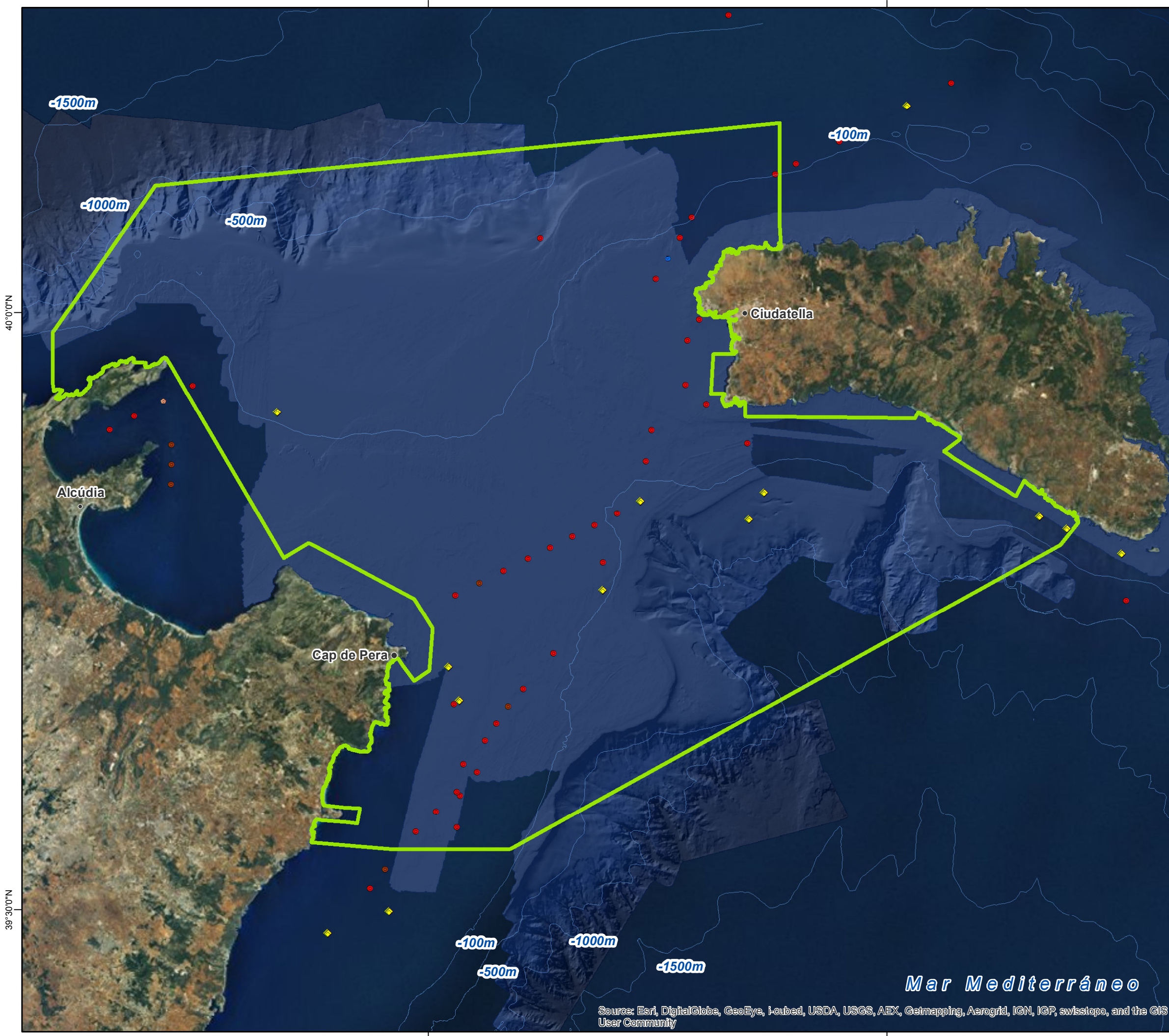

#### Leyenda

Propuesta de LIC

#### Avistamiento de aves

	Pardela cenicienta		Nº individuos
	Paiño europeo		1 - 2
	Gaviota Audouin		3 - 4
	Gaviota patiamarilla		5 - 6
	Alcatraz atlántico		7 - 8
	Cormorán grande		> 9
	Pardela balear		

**LIFE+ INDEMARES LIFE07/NAT/E/000732**

- Propuesta de LIC: IEO y CSIC.
- Especies: SEO-Birdlife.
- Base cartográfica terrestre: Línea de costa consensuada MAGRAMA.
- Base cartográfica marítima: Batimetría IEO.

Responsable del proyecto: Fundación Biodiversidad  
 Coordinador: CSIC  
 Realizado: Abril 2014.  
 Elaboración cartográfica: Equipo LIFE+ INDEMARES de la Fundación Biodiversidad

Sistema de coordenadas: ETRS 1989 UTM Zone 31N  
 Datum: D\_ETRS\_1989

Scale: 0 5 10 km | 1:400.000



3°30'0"E

4°0'0"E

39°30'0"N

39°30'0"N

Mar Mediterráneo

Source: Esri, DigitalGlobe, GeoEye, i-cubed, USDA, USGS, AEX, Getmapping, Aerogrid, IGN, IGP, swisstopo, and the GIS User Community

3°30'0"E

4°0'0"E



# INDEMARES



## INDEMARES - Canal de Menorca

### Propuesta Red Natura 2000: LIC

#### Leyenda

Propuesta de LIC

#### SeguimientoGPS\_PardelaCenicienta

Nº de anilla				
6031027	6093750	6111303	6126380	6126406
6045053	6096753	6111305	6126381	6126407
6057461	6096754	6111312	6126382	6126408
6059702	6096755	6111319	6126385	6126410
6059703	6096759	6111320	6126386	6126411
6059707	6096760	6111321	6126388	6126412
6059708	6096761	6114409	6126390	6126413
6059711	6096762	6114416	6126393	6126414
6059713	6096764	6114436	6126395	6126417
6059720	6096765	6114733	6126396	6126418
6059725	6096766	6114978	6126397	6126419
6073669	6096767	6114984	6126398	6126421
6075770	6096769	6122389	6126399	6126423
6079513	6096770	6122959	6126401	6128054
6082109	6096778	6126103	6126402	6128167
6082142	6098800	6126377	6126403	6128708
6082151	6106933	6126378	6126404	6200503
6082181	6110232	6126379	6126405	6215001

#### LIFE+ INDEMARES LIFE07/NAT/E/000732

- Propuesta de LIC: IEO y CSIC.
- Especies: SEO-Birdlife.
- Base cartográfica terrestre: Línea de costa consensuada MAGRAMA.
- Base cartográfica marítima: Batimetría IEO.

Responsable del proyecto: Fundación Biodiversidad

Coordinador: CSIC

Realizado: Abril 2014.

Elaboración cartográfica: Equipo LIFE+ INDEMARES de la Fundación Biodiversidad

Sistema de coordenadas: ETRS 1989 UTM Zone 31N  
Datum: D\_ETRS\_1989

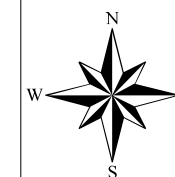

Scale bar: 0, 5, 10 km. 1:400.000



Source: Esri, DigitalGlobe, GeoEye, i-cubed, USDA, USGS, AEX, Getmapping, Aerogrid, IGN, IGP, swisstopo, and the GIS User Community

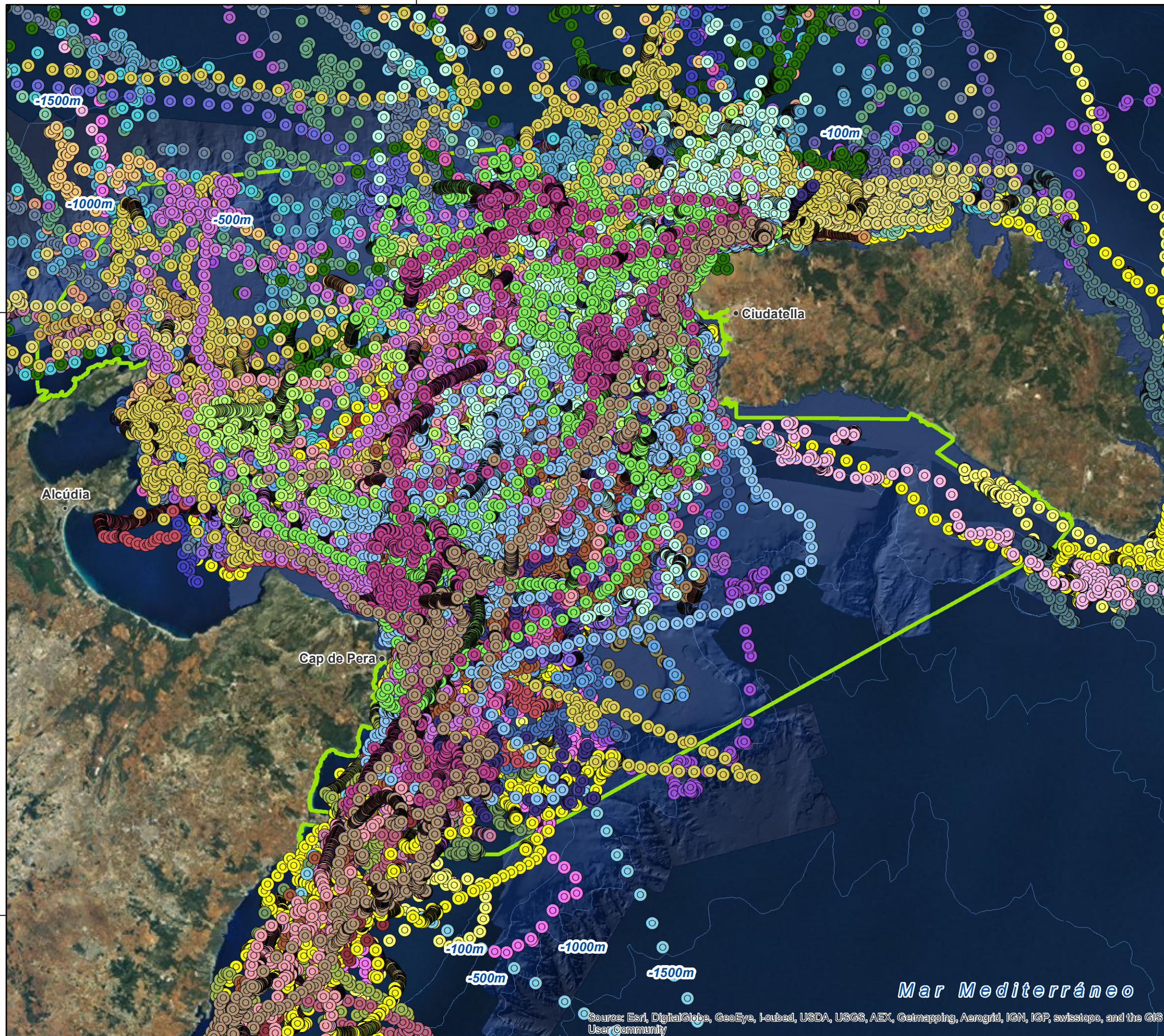

3°30'0"E

4°0'0"E

40°0'0"N

40°0'0"N

39°30'0"N

39°30'0"N

Source: Esri, DigitalGlobe, GeoEye, i-cubed, USDA, USGS, AEX, Getmapping, Aerogrid, IGN, IGP, swisstopo, and the GIS User Community

3°30'0"E

4°0'0"E



INDEMARES



### INDEMARES - Canal de Menorca

### Propuesta Red Natura 2000: LIC

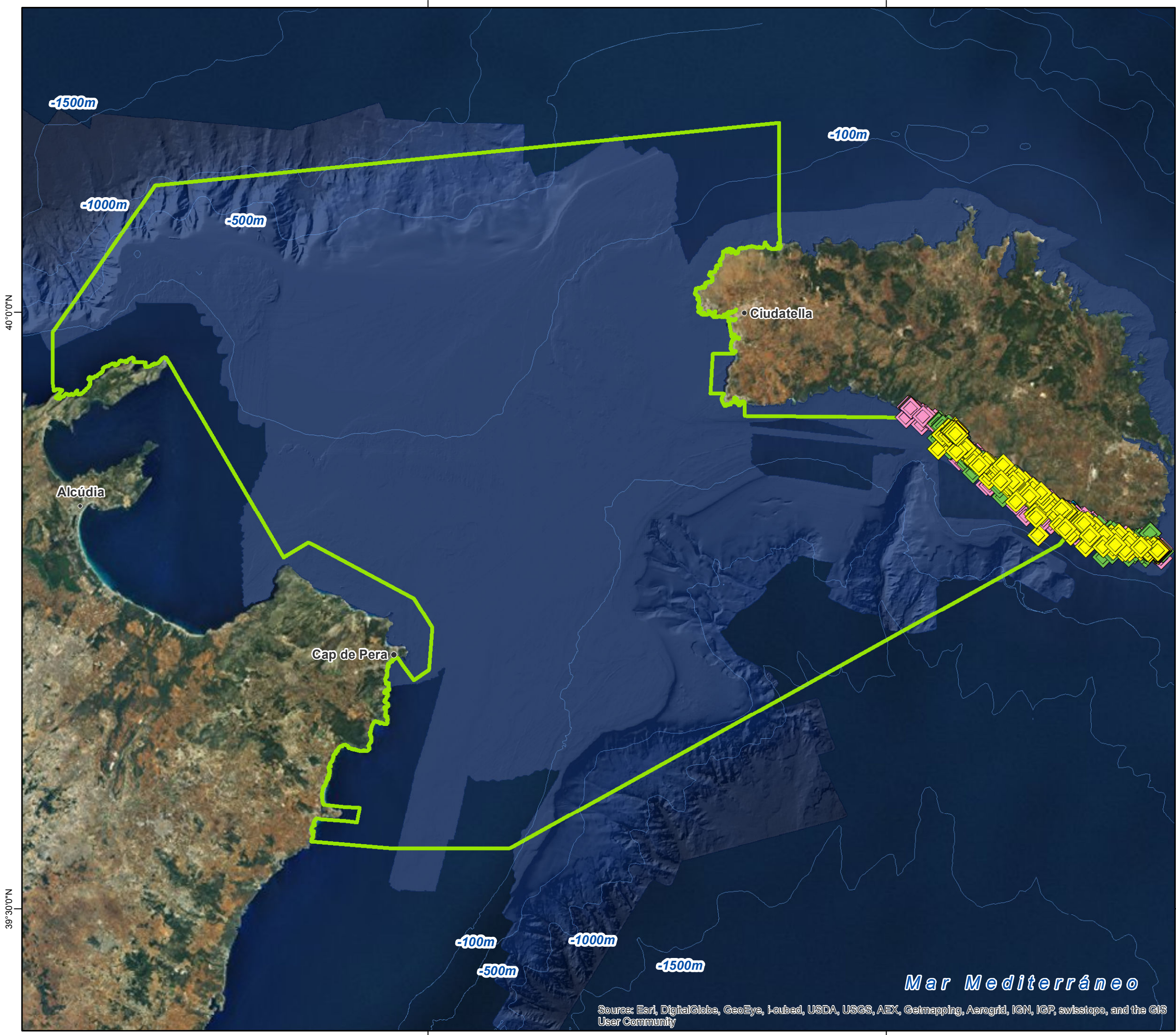

**Leyenda**

Propuesta de LIC

**Seguimiento de Gaviota de Audouin**

**Nº de anilla**

- 6126121
- 6126124
- 6126129
- 6140072

**LIFE+ INDEMARES LIFE07/NAT/E/000732**

1. Propuesta de LIC: IEO y CSIC.
2. Especies: SEO-Birdlife.
3. Base cartográfica terrestre: Línea de costa consensuada MAGRAMA.
4. Base cartográfica marítima: Batimetría IEO.

Responsable del proyecto: Fundación Biodiversidad  
 Coordinador: CSIC  
 Realizado: Abril 2014.  
 Elaboración cartográfica: Equipo LIFE+ INDEMARES de la Fundación Biodiversidad

Sistema de coordenadas: ETRS 1989 UTM Zone 31N  
 Datum: D\_ETRS\_1989

1:400.000



3°30'0"E

4°0'0"E

39°30'0"N

39°30'0"N

Mar Mediterráneo

Source: Esri, DigitalGlobe, GeoEye, i-cubed, USDA, USGS, AEX, Getmapping, Aerogrid, IGN, IGP, swisstopo, and the GIS User Community